GOBIERNO DEL ESTADO DE
GUERRERO
2015 - 2021

Organograma de la Secretaría de los Migrantes y Asuntos Internacionales

Secretaría de los
Migrantes y Asuntos
Internacionales

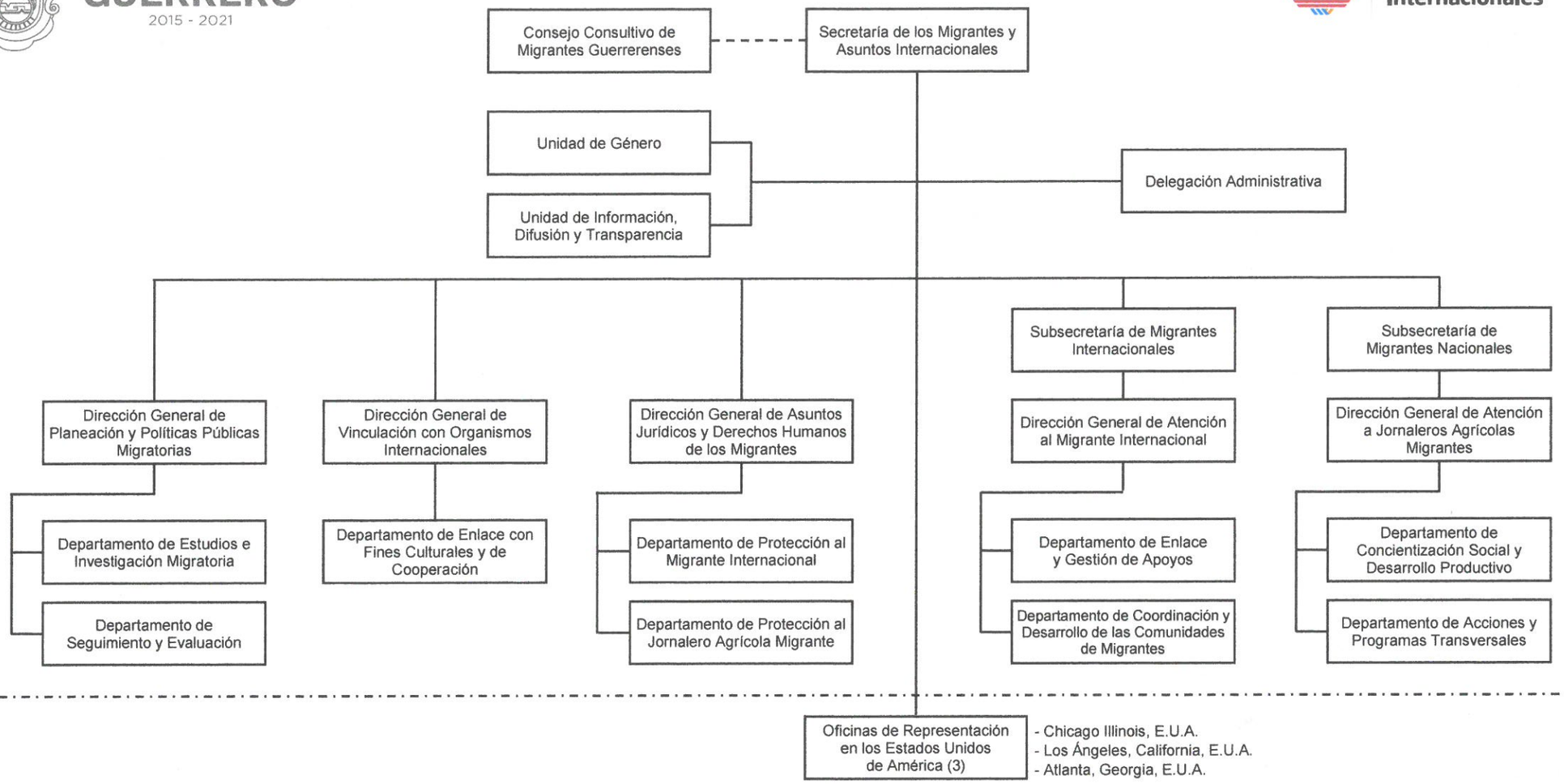

El Secretario de los Migrantes
y Asuntos Internacionales

C. Fabián Morales Marchán

El Secretario de Contraloría y
Transparencia Gubernamental

Lic. Mario Ramos del Carmen

El Secretario de Finanzas y Administración

Lic. Héctor Apreza Patrón

SCyTG / SEFINA / Septiembre de 2016.